



Cómo solicitar
plaza escolar



De forma telemática

Accediendo al portal de
Consellería de Educación.
Buscar : Portal Adminova

Presencial

Acudiendo al centro escolar con
DNI o NIE y teléfono móvil.
Solicitar cita previa



¡ IMPORTANTE!



Presentar una única solicitud.
En ella se indicarán, por orden de
preferencia los centros
escogidos.

No olvidar indicar, para cada
centro, los criterios a valorar.
Aportar la documentación
requerida.
Marcar la casilla de valoración
de renta y la de circunstancia
específica si se cumple.



Criterios para la valoración de solicitudes



1. Existencia de hermanos o hermanas, u otra persona que se encuentre en situación de acogida familiar o en guarda con fines de adopción, matriculados en el centro.
2. Proximidad del domicilio donde resida el alumno o alumna o del puesto de trabajo de alguno de sus padres, madres o tutores legales.
3. Renta per cápita de la unidad familiar.
4. Condición de persona destinataria de la renta valenciana de inclusión.
5. Padre, madre o tutores legales trabajadores del centro docente.
6. Condición legal de familia numerosa.
7. Alumnado nacido de parto múltiple.



Criterios para la valoración de solicitudes

8. Familia monoparental

9. Concurrencia de discapacidad en el alumnado, en sus padres, madres, tutores legales, hermanos o hermanas.

10. Hermanos /as u otros niños integrantes de la familia de acogida o guardadora con fines de adopción.

11. Simultaneidad con enseñanzas profesionales de música o de danza.

12. Condición de deportista de élite.

13. Circunstancia específica. Hijo/a, hermano/a de antiguo/a alumnado

14. Expediente académico, solo en enseñanzas post obligatorias.



Puntuación

ANNEX X: Criteris per a la valoració de les sol·licituds

	Criteri	Punts
1	Germans o germanes: Per cada un dels germans o germanes, o altres xiquets, xiquetes o adolescents integrants de la família d'acolliment o guardadora amb finalitats d'adopció, matriculats en el centre.	15
2	Proximitat del domicili: <ul style="list-style-type: none">Domicili familiar o laboral situat en l'àrea d'influència del centre.Domicili familiar o laboral situat en les àrees limítrofes a l'àrea d'influència del centre.	10 5
3	Renda per càpita de la unitat familiar (sense ser persona beneficiària de l'RVI) d'acord amb l'IPREM, corresponent a 14 pagues, en relació a l'exercici fiscal dels 2 anys anteriors a l'any natural en què se sol·licita plaça escolar: <ul style="list-style-type: none">Renda anual per càpita igual o inferior a la mitat de l'IPREM.Renda anual per càpita superior a la mitat de l'IPREM i inferior o igual a l'IPREM.Renda anual per càpita superior a l'IPREM i inferior o igual al resultat de multiplicar l'IPREM per 1,5.Renda anual per càpita superior al resultat de multiplicar l'IPREM per 1,5, i inferior o igual al resultat de multiplicar l'IPREM per 2.	7 6 5 4
4	Condició de persona destinatària de la renda valenciana d'inclusió (RVI).	7
5	Pare, mare o tutors o tutores legals treballadors en actiu en el centre docent.	7
6	Condició legal de família nombrosa. <ul style="list-style-type: none">EspecialGeneral	7 5
7	Alumnat nascut de part múltiple: Per cada germà o germana nascut en el mateix part.	1
8	Família monoparental. <ul style="list-style-type: none">EspecialGeneral	7 5
9	Discapacitat: En l'alumne o alumna: <ul style="list-style-type: none">igual o superior al 65 %entre el 33 % i el 64 % En els seus pares, mares o tutors legals, germans o germanes: <ul style="list-style-type: none">igual o superior al 65 %entre el 33 % i el 64 %	7 4 5 3
10	Germans o germanes, si se sol·licita plaça escolar per primera vegada a la Comunitat Valenciana o per canvi de localitat de residència: Per cada un dels germans o germanes, o altres xiquets, xiquetes o adolescents integrants de la família d'acolliment o guardadora amb finalitats d'adopció, que sol·liciten plaça escolar per primera vegada a la Comunitat Valenciana o canvien de localitat de residència.	15
11	Simultaneïtat amb ensenyances professionals de música o de dansa. Alumnat que curse simultàniament ensenyances reglades de música o de dansa i ensenyances d'Educació Secundària Obligatòria o Batxillerat, i que no sol·licite, o bé no li corresponga, l'admissió sobre la base del criteri de preferència.	2
12	Condició d'esportista d'elit, d'alt nivell o d'alt rendiment, així com el personal tècnic, entrenador, arbitral i jutge d'elit de la Comunitat Valenciana. Alumnat que acredite la condició d'esportista d'elit, d'alt nivell o d'alt rendiment, així com de personal tècnic, entrenador, arbitral i jutge d'elit de la Comunitat Valenciana, i que no sol·licite, o bé no li corresponga, l'admissió sobre la base del criteri de preferència.	2
13	Circumstància específica.	1
14	Expedient acadèmic, per a l'admissió a Batxillerat. Es computarà la nota mitjana obtinguda en l'Educació Secundària Obligatòria o en un cicle formatiu de grau mitjà.	



Desempates



Los empates que, si es el caso, se produzcan se resolverán aplicando sucesivamente la mayor puntuación obtenida en los criterios indicados en la solicitud.

En las situaciones de empate que se produzcan después de aplicar los criterios de desempate, se realizará un sorteo público de acuerdo con el procedimiento siguiente: Se elegirán dos letras por las cuales se ordenará el primer apellido; también otras dos letras por las cuales se ordenará el segundo apellido y que se aplicará cuando exista coincidencia con el primero. En el caso de no existir segundo apellido, se considerará que este empieza por AA



Calendario



ANNEX VII

Quadre resum del calendari d'admissió de l'alumnat a les ensenyances d'Educació Infantil i Primària, Educació Secundària Obligatòria i Batxillerat
FASE ORDINÀRIA Curs 2025-2026

	Constitució comissions d'escolarització	Confirmació de plaça escolar	Publicació inicial de vacants	Presentació de sol·licituds	Validació de sol·licituds	Baremació de sol·licituds	Duplicitats	Requisit acadèmic	Publicació de vacants / Resultat provisional	Presentació telemàtica de reclamacions	Publicació de vacants / Resultat definitiu	Matrícula telemàtica	Matrícula presencial	Matrícula llista espera
Admissió a Ed. Infantil i Ed. Primària	Fins al 28 de març		5 de maig	Del 6 al 14 de maig	Del 15 al 21 de maig	Del 15 al 26 de maig	Del 15 al 30 de maig	-	4 de juny	Fins al 6 de juny	18 de juny	Del 18 al 27 de juny	Del 18 de juny al 2 de juliol	Del 3 al 4 de juliol
Admissió a ESO	Fins al 28 de març		14 de maig	Del 15 al 23 de maig	Del 26 al 30 de maig	Del 26 de maig al 4 de juny	Del 26 de maig al 6 de juny	Fins al 27 de juny	7 de juliol	Fins al 9 de juliol	16 de juliol	Del 16 al 21 de juliol	Del 16 al 22 de juliol	Del 23 al 24 de juliol
Admissió a Batxillerat	Fins al 28 de març		14 de maig	Del 15 al 23 de maig	Del 26 al 30 de maig	Del 26 de maig al 4 de juny	Del 26 de maig al 6 de juny	Fins al 4 de juliol	14 de juliol	Fins al 16 de juliol	22 de juliol	Del 22 al 25 de juliol	Del 22 al 28 de juliol	Del 29 al 30 de juliol
Admissió a CEE i UECO				Del 6 al 14 de maig										

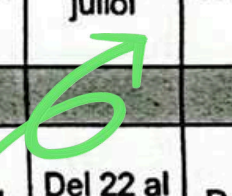
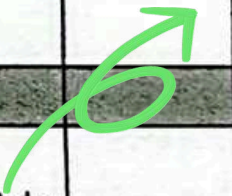
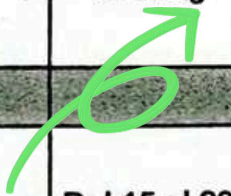



Presentación de solicitudes



INFANTIL Y PRIMARIA:
6 de mayo al 14 de mayo

ESO:
Del 15 al 23 de mayo

Presentación de documentos en el centro una vez admitido/a

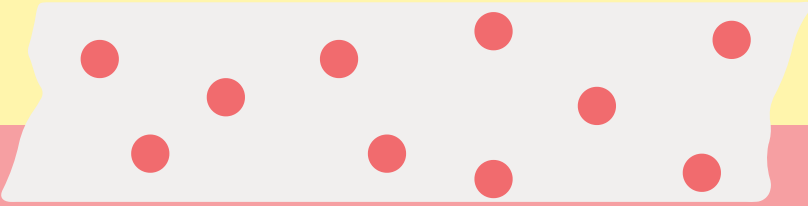

INFANTIL Y PRIMARIA:
18 DE JUNIO AL 2 DE
JULIO

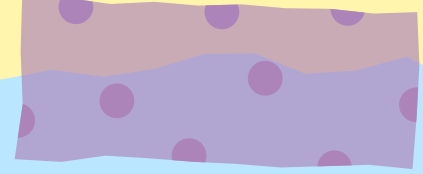

ESO:
16 AL 22 DE JULIO





NO OLVIDAR
MATRICULAR AL
ALUMNADO UNA VEZ
ADMITIDO EN EL
PLAZO ESTABLECIDO



¿ALGUNA DUDA?

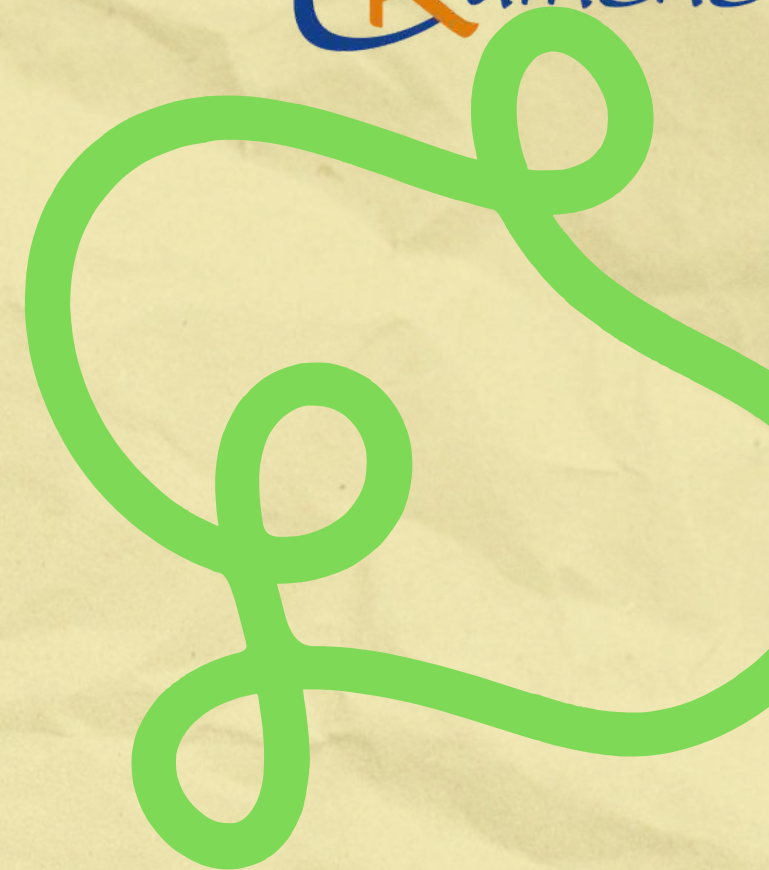
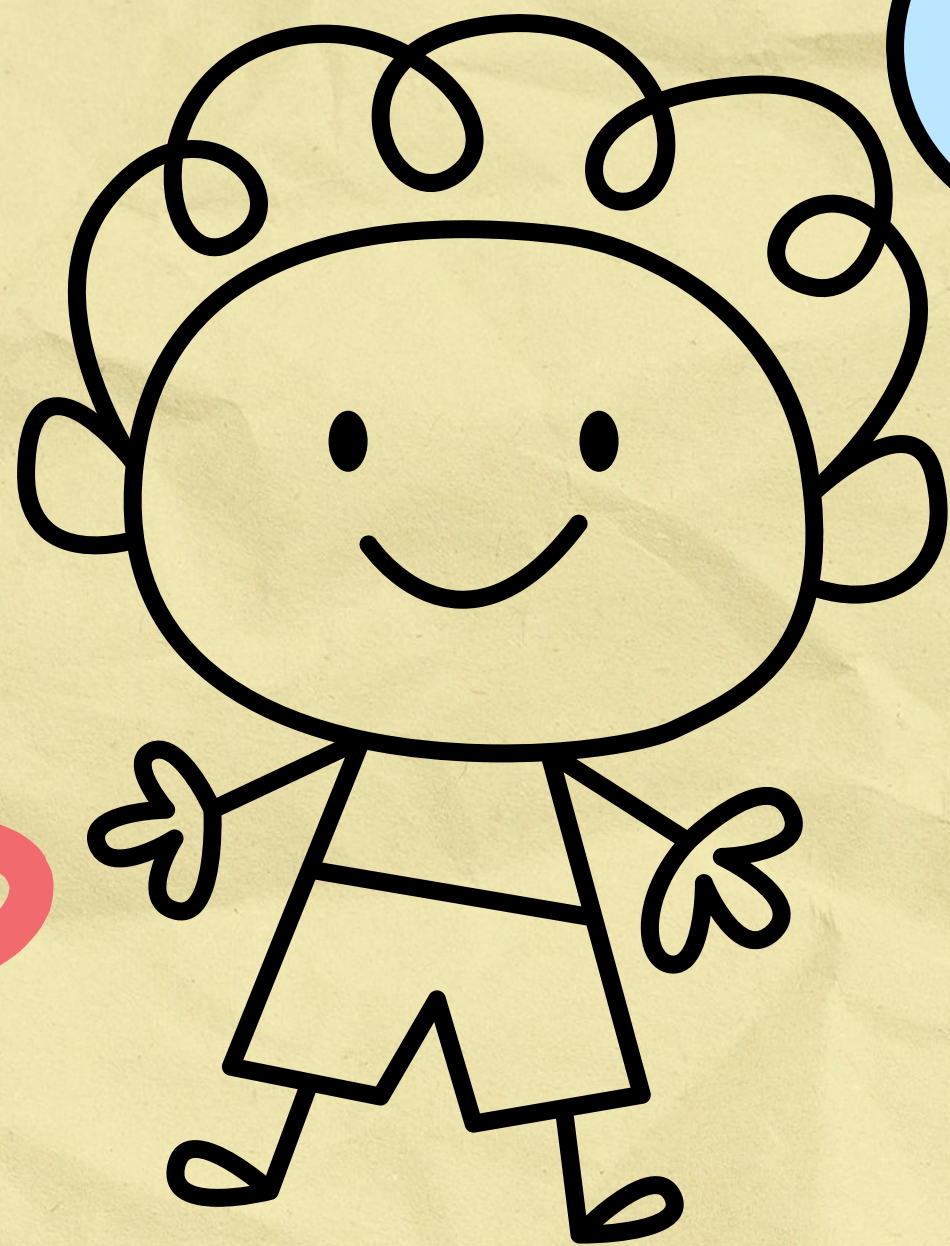



iMUCHAS GRACIAS!

